



ESTIMACIONES AGRÍCOLAS

Informe semanal al
18 de julio de 2018



ÍNDICE

- Temperaturas
- Precipitaciones
- Estado de las reservas hídricas
- Humedad y estado de los cultivos



TEMPERATURAS

Las temperaturas medias de la última semana se dieron de acuerdo a lo esperado para la época del año en la mayor parte del país. Fueron levemente superiores a las normales en Neuquén, Mendoza, oeste de La Pampa y Río Negro, así como en el NEA y en el extremo norte de Jujuy. Por otro lado fueron levemente inferiores a las normales en el sector costero de Santa Cruz y en Tierra del fuego. Se registraron heladas desde Patagonia hasta el sur de la provincia de Buenos Aires, al igual que en zonas serranas de Córdoba, San Luis y Santiago del Estero y en toda la región cordillerana. Se destacan las mínimas de Río Grande (-12,5°C) y Río Gallegos (-9,5°C).

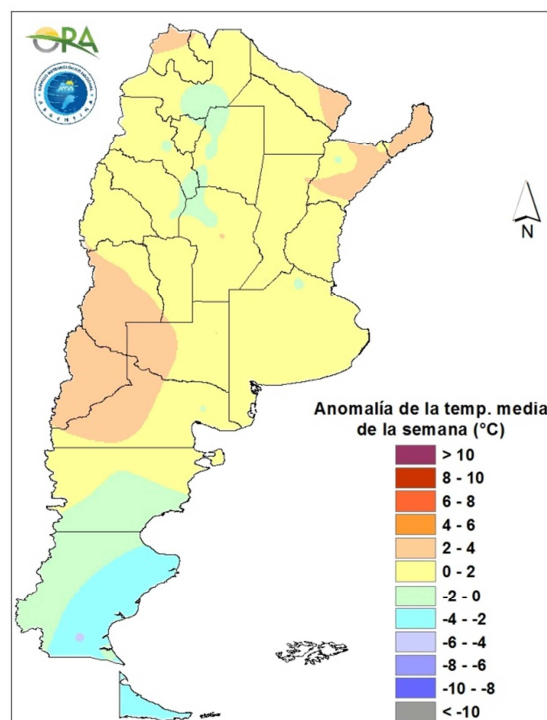

Anomalia de la temperatura media de la semana

Se prevén temperaturas por debajo de lo normal para la mayor parte del territorio Argentino. Las temperaturas máximas y mínimas irán disminuyendo paulatinamente durante la semana, debido al ingreso de dos sistemas frontales. Esto podría generar condiciones para heladas agronómicas en todo el centro del país.



PRECIPITACIONES

Las precipitaciones de los últimos siete días fueron escasas o nulas en la mayor parte del territorio argentino. Solo se superaron los 30mm en Patagonia, donde se destacan Bariloche (64mm) y Comodoro Rivadavia (32mm). En la región pampeana se dieron lluvias aisladas, los máximos acumulados corresponden a Bolívar (22mm) y Santa Rosa (17mm).

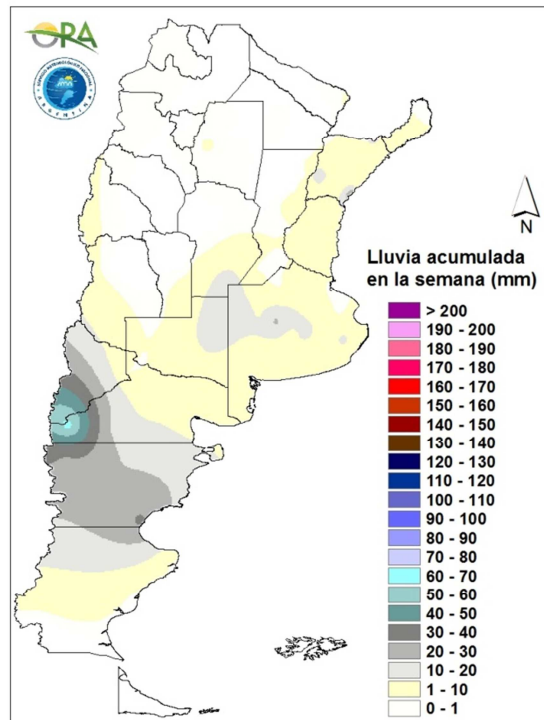

Precipitaciones acumuladas en la semana

Se pronostican varios eventos de precipitación para esta semana debido al ingreso de dos sistemas frontales. Entre miércoles y viernes se esperan eventos en norte de Chubut, Río Negro y Neuquén, además de la zona cordillerana de Mendoza, San Juan, La Rioja y Catamarca. En este mismo período se esperan lluvias en La Pampa, Buenos Aires, Santa Fe, Entre Ríos, Santiago del Estero, Chaco, este de Formosa, Corrientes y Misiones. El resto de la semana se podrían dar precipitaciones en Misiones y la zona cordillerana de la Patagonia. |

ESTADO DE LAS RESERVAS HÍDRICAS

Los mapas corresponden a la estimación de contenido de agua en el primer metro de suelo para lotes de trigo. Valores locales de reservas superficiales pueden consultarse en http://www.ora.gob.ar/camp_actual_reservas.php. Varias zonas de Buenos Aires (principalmente en el sur y noreste), más algunas zonas del este de Entre Ríos presentan reservas excesivas o con exceso y que podrían aumentar considerando la previsión de lluvias para esta semana. El norte y oeste de Buenos Aires, este de La Pampa y Córdoba, Santa Fe, Entre Ríos y Corrientes presentan reservas adecuadas a óptimas. La zona central de La Pampa, algunas zonas del extremo sur de Buenos Aires y el centro de Córdoba presentan reservas regulares a escasas que podrían mejorar esta semana conociendo el pronóstico de precipitaciones.

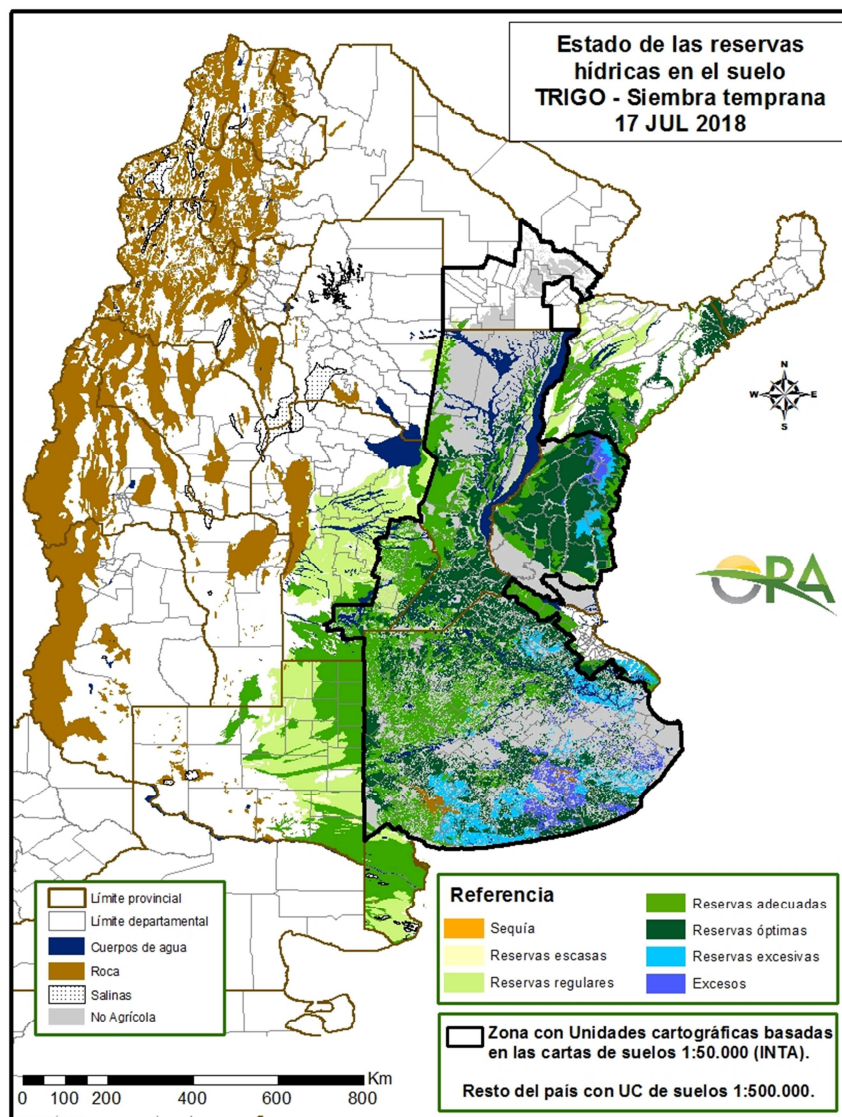

Mapa de reservas hídricas hecho a partir de datos meteorológicos del SMN y del INTA e información de suelos del INTA.



EVOLUCIÓN DE LA SUPERFICIE SEMBRADA Y COSECHADA



AVANCE DE LA COSECHA DE MAIZ										
CAMPAÑA: 2017/2018(*)										
DELEGACION		AREA SEMBRADA Ha	14/06 %	21/06 %	28/06 %	05/07 %	12/07 %	19/07 %	AREA NO COSECHABLE Ha	AREA COSECHADA Ha
Bahía Blanca		16.500	-	-	-	-	-	-	12.000	-
Bolívar		184.900	15	17	27	47	57	58	3.700	105.100
Bragado		161.085	80	85	92	95	100	100	26.730	134.360
Gral. Madariaga		126.200	65	74	84	84	84	91	7.400	108.110
Junín		158.000	99	100	100	100	100	100	24.230	133.770
La Plata		33.400	80	85	88	92	95	99	14.880	18.330
Lincoln		305.690	90	93	98	99	99	99	28.400	274.520
Pehuajó		338.510	75	92	96	97	100	100	86.940	251.570
Pergamino		185.000	97	98	100	100	100	100	2.520	182.480
Pigüé		119.900	30	35	40	40	40	50	40.000	39.950
Salliqueló		90.000	15	17	50	61	73	100	54.120	35.880
Tandil		269.105	-	-	16	28	48	51	120.000	76.040
Tres Arroyos		244.664	-	-	-	5	5	5	55.000	9.480
25 de Mayo		229.070	84	84	84	84	84	91	74.000	141.110
BUENOS AIRES	17/18	2.462.024	60	65	70	74	77	79	549.920	1.510.700
	16/17	2.308.200	74	79	81	84	85	87		
Laboulaye		484.000	96	98	98	98	99	99	76.000	403.920
Marcos Juárez		428.990	94	95	98	98	100	100	28.900	400.090
Río Cuarto		703.150	46	50	56	61	68	75	120.000	437.360
San Francisco		705.000	80	80	80	90	90	100	166.000	539.000
Villa María		476.200	82	91	93	97	97	97	190.000	277.610
CORDOBA	17/18	2.797.340	76	79	82	86	88	93	580.900	2.057.980
	16/17	2.614.910	68	77	78	80	80	81		
Paraná		125.000	100	100	100	100	100	100	26.900	98.100
Rosario del Tala		290.000	90	96	100	100	100	100	25.830	264.170
ENTRE RIOS	17/18	415.000	93	97	100	100	100	100	52.730	362.270
	16/17	382.500	91	94	96	98	98	98		
General Pico		318.700	73	83	87	93	97	98	170.000	145.730
Santa Rosa		139.700	23	26	44	47	54	58	50.000	52.030
LA PAMPA	17/18	458.400	53	60	70	76	81	83	220.000	197.760
	16/17	479.000	55	62	63	65	65	68		
Avellaneda		216.400	10	10	12	26	31	39	115.000	39.550
Cañada de Gómez		256.910	74	74	82	94	100	100	25.277	231.630
Casilda		116.300	76	76	81	85	90	92		107.000
Rafaela		279.700	72	72	72	84	92	95	145.000	127.970
Venado Tuerto		214.810	97	98	98	98	98	98	20.000	190.910
SANTA FE	17/18	1.084.120	71	71	75	83	88	89	305.277	697.060
	16/17	890.800	72	73	73	76	78	82		
CATAMARCA		9.350	-	-	6	35	61	71	590	6.220
CORRIENTES		10.000	-	-	2	15	30	45		4.500
CHACO (Charata)		160.000	7	14	25	33	37	51	18.300	72.270
CHACO (Pcia. R. S. Peña)		155.000	22	29	40	47	64	82	8.500	120.130
FORMOSA		83.000	-	-	4	10	30	50	615	41.190
JUJUY		5.125	5	15	20	30	50	70	600	3.170
MISIONES		10.000	-	-	4	20	40	50		5.000
SALTA		289.170	15	30	40	50	55	68	16.000	185.760
SAN LUIS		378.050	52	66	72	76	82	87	35.350	298.150
SANTIAGO del ESTERO		195.000	41	62	72	83	83	91	17.000	161.980
SGO del ESTERO (Quimilí)		560.000	18	35	37	90	98	99	90.000	465.300
TUCUMAN		75.850	-	-	4	23	47	72	4.300	51.520
TOTAL PAIS	17/18	9.147.429	59	65	69	78	82	86	1.900.082	6.240.960
	16/17	8.481.854	57	62	66	70	73	77		
(*) Cifras Provisorias Las AREAS están expresadas en hectáreas. ESTIMACIONES AGRICOLAS Min. de Agroindustria										



AVANCE DE LA COSECHA DE MANI										
CAMPAÑA: 2017/2018(*)										
DELEGACION	TIPO	AREA SEMBRADA Ha	14/06 %	21/06 %	28/06 %	05/07 %	12/07 %	19/07 %	AREA PERDIDA Ha	AREA COSECHADA Ha
BUENOS AIRES	Colorado									-
	Rosado	7.410	93	94	97	98	99	99		7.340
	Total 17/18	7.410	93	94	97	98	99	99		7.340
	Total 16/17	1.500	-	-	-	26	36	36		
JUJUY	Colorado	-								-
	Rosado	588	100	100	100	100	100	100		590
	Total 17/18	588	100	100	100	100	100	100		590
	Total 16/17	588	80	90	100	100	100	100		
SALTA	Colorado	-								-
	Rosado	8.130	100	100	100	100	100	100		8.130
	Total 17/18	8.130	100	100	100	100	100	100	-	8.130
	Total 16/17	8.130	70	100	100	100	100	100		
SANTA FE	Colorado	-								-
	Rosado	1.200	100	100	100	100	100	100		1.200
	Total 17/18	1.200	100	100	100	100	100	100	-	1.200
	Total 16/17	400	100	100	100	100	100	100		
SAN LUIS	Colorado	-								-
	Rosado	18.950	100	100	100	100	100	100		18.950
	Total 17/18	18.950	100	100	100	100	100	100	-	18.950
	Total 16/17	9.950	65	78	78	87	87	92		
LA PAMPA	Colorado	-								-
	Rosado	11.400		10	47	100	100	100	200	11.200
	Total 17/18	11.400	-	10	47	100	100	100	200	11.200
	Total 16/17	14.100	22	46	46	46	46	57		
Laboulaye	Colorado	-								-
	Rosado	108.000	89	94	97	100	100	100	6.000	102.000
	Total	108.000	89	94	97	100	100	100	6.000	102.000
Marcos Juarez	Colorado	0								0
	Rosado	12.810	93	100	100	100	100	100	1.500	11.310
	Total	12.810	93	100	100	100	100	100	1.500	11.310
Río Cuarto	Colorado	-								-
	Rosado	263.265	67	78	90	93	97	100	5.000	258.270
	Total	263.265	67	80	92	95	99	100	5.000	258.270
San Francisco	Colorado	-								-
	Rosado	5.430	100	100	100	100	100	100	540	4.890
	Total	5.430	100	100	100	100	100	100	540	4.890
Villa María	Colorado	-								-
	Rosado	57.100	80	88	90	100	100	100		57.100
	Total	57.100	80	88	90	100	100	100	-	57.100
CORDOBA	Colorado	0	-	-	-	-	-	-		-
	Rosado	446.605	76	85	92	96	98	100	12.500	428.680
	Total 16/17	446.605	76	85	92	96	98	100	12.500	428.680
	Total 15/16	333.770	73	80	84	85	86	87		
TOTAL PAIS	Colorado	0	-	-	-	-	-	-		-
	Rosado	494.283	76	84	92	97	99	100	12.700	476.090
	Total 17/18	494.283	76	84	92	97	99	100	12.700	476.090
	Total 16/17	368.438	71	79	82	84	84	87		

(*) Cifras provisionarias

La AREAS están expresadas en hectáreas.

ESTIMACIONES AGRICOLAS

Ministerio de AGROINDUSTRIA



AVANCE DE LA COSECHA DE SOJA

CAMPAÑA: 2017/2018 (*)

DELEGACION		AREA SEMBRADA Ha	14/06 %	21/06 %	28/06 %	05/07 %	12/07 %	19/07 %	AREA PERDIDA Ha	AREA FORRAJE Ha	AREA COSECHADA Ha
Bahía Blanca	1º	-	-	-	-	-	-	-	-	-	-
Bahía Blanca	2º	-	-	-	-	-	-	-	-	-	-
Bolívar	1º	257.000	100	100	100	100	100	100	10.000	-	247.000
Bolívar	2º	42.000	54	67	100	100	100	100	20.000	-	22.000
Bragado	1º	361.825	99	99	100	100	100	100	-	5.180	356.645
Bragado	2º	158.338	90	90	95	100	100	100	-	-	158.338
Gral. Madariaga	1º	68.300	87	94	100	100	100	100	1.000	-	67.300
Gral. Madariaga	2º	14.400	81	89	98	100	100	100	3.000	-	11.400
Junín	1º	360.000	99	100	100	100	100	100	14.200	-	345.800
Junín	2º	123.500	99	100	100	100	100	100	7.150	-	116.350
La Plata	1º	77.000	98	100	100	100	100	100	-	4.000	73.000
La Plata	2º	23.000	74	91	95	97	100	100	3.000	-	20.000
Lincoln	1º	626.717	97	98	99	99	99	99	8.270	13.200	599.195
Lincoln	2º	121.268	93	97	99	99	99	99	6.200	-	113.917
Pehuajó	1º	455.510	100	100	100	100	100	100	10.000	15.500	430.010
Pehuajó	2º	128.990	94	100	100	100	100	100	-	-	128.990
Pergamino	1º	545.952	100	100	100	100	100	100	1.900	-	544.052
Pergamino	2º	201.000	100	100	100	100	100	100	900	-	200.100
Pigüé	1º	177.630	82	92	100	100	100	100	10.000	-	167.630
Pigüé	2º	39.300	80	92	100	100	100	100	14.000	-	25.300
Salliqueló	1º	148.000	100	100	100	100	100	100	-	5.000	143.000
Salliqueló	2º	15.500	85	95	100	100	100	100	2.325	-	13.175
Tandil	1º	390.780	64	77	94	100	100	100	-	-	390.780
Tandil	2º	232.340	25	42	76	92	99	100	40.000	-	192.340
Tres Arroyos	1º	391.642	85	90	99	99	99	99	90.000	-	298.626
Tres Arroyos	2º	242.302	72	85	86	86	88	88	90.000	-	134.026
25 de Mayo	1º	246.410	95	99	99	100	100	100	7.280	3.520	235.610
25 de Mayo	2º	105.700	26	52	60	86	92	95	44.390	-	58.245
BUENOS AIRES	17/18	5.554.404	89	93	98	99	100	99	383.615	46.400	5.092.829
BUENOS AIRES	16/17	6.740.590	90	94	96	98	98	99	-	-	-
Laboulaye	1º	590.000	100	100	100	100	100	100	15.000	-	575.000
Laboulaye	2º	53.000	86	86	93	100	100	100	24.000	-	29.000
M. Juárez	1º	660.560	100	100	100	100	100	100	6.900	-	653.660
M. Juárez	2º	306.830	100	100	100	100	100	100	45.300	-	261.530
Río Cuarto	1º	917.110	100	100	100	100	100	100	45.000	-	872.110
Río Cuarto	2º	76.193	100	100	100	100	100	100	30.000	-	46.193
S.Francisco	1º	738.460	100	100	100	100	100	100	17.100	16.350	705.010
S.Francisco	2º	297.560	98	98	100	100	100	100	43.300	-	254.260
V. María	1º	649.450	100	100	100	100	100	100	-	39.000	610.450
V. María	2º	173.550	100	100	100	100	100	100	84.000	-	89.550
CORDOBA	17/18	4.462.713	100	100	100	100	100	100	310.600	55.350	4.096.763
CORDOBA	16/17	5.579.530	99	100	100	100	100	100	-	-	-
Paraná	1º	288.500	100	100	100	100	100	100	17.500	-	271.000
Paraná	2º	146.400	100	100	100	100	100	100	14.200	-	132.200
R. del Tala	1º	665.000	100	100	100	100	100	100	70.000	-	595.000
R. del Tala	2º	220.000	100	100	100	100	100	100	35.000	-	185.000
ENTRE RIOS	17/18	1.319.900	100	100	100	100	100	100	136.700	-	1.183.200
ENTRE RIOS	16/17	1.466.000	98	100	100	100	100	100	-	-	-
General Pico	1º	321.500	100	100	100	100	100	100	9.600	-	311.900
General Pico	2º	24.400	100	100	100	100	100	100	800	-	23.600
Santa Rosa	1º	79.500	100	100	100	100	100	100	500	-	79.000
Santa Rosa	2º	6.000	100	100	100	100	100	100	2.900	-	3.100
LA PAMPA	17/18	431.400	100	100	100	100	100	100	13.800	-	417.600
LA PAMPA	16/17	553.225	62	69	69	72	72	75	-	-	-
Avellaneda	1º	124.600	95	95	99	99	100	100	37.200	24.100	63.300
Avellaneda	2º	102.700	78	89	96	98	100	100	44.000	-	58.700
C.de Gómez	1º	539.475	100	100	100	100	100	100	-	-	539.475
C.de Gómez	2º	269.230	100	100	100	100	100	100	13.500	-	255.730
Casilda	1º	493.800	100	100	100	100	100	100	-	-	493.800
Casilda	2º	190.900	100	100	100	100	100	100	13.800	-	177.100
Rafaela	1º	510.000	100	100	100	100	100	100	34.000	-	476.000
Rafaela	2º	240.660	100	100	100	100	100	100	27.000	-	213.660
V. Tuerto	1º	330.620	100	100	100	100	100	100	13.200	-	317.420
V. Tuerto	2º	79.000	100	100	100	100	100	100	25.000	-	54.000
SANTA FE	17/18	2.880.985	99	100	100	100	100	100	207.700	24.100	2.649.185
SANTA FE	16/17	3.468.912	99	100	100	100	100	100	-	-	-
CATAMARCA		32.100	100	100	100	100	100	100	1.530	-	30.570
CORRIENTES		20.000	100	100	100	100	100	100	-	-	20.000
CHACO (Charata)		299.100	96	100	100	100	100	100	7.490	-	291.610
CHACO (Pcia. R.S.Peña)		214.725	96	99	100	100	100	100	11.000	-	203.725
FORMOSA		25.000	98	100	100	100	100	100	500	-	24.500
JUJUY		7.238	100	100	100	100	100	100	-	-	7.238
MISIONES		1.500	100	100	100	100	100	100	-	-	1.500
SALTA		466.314	100	100	100	100	100	100	-	-	466.314
SAN LUIS	1º	322.100	100	100	100	100	100	100	1.000	-	321.100
SAN LUIS	2º	3.650	100	100	100	100	100	100	-	-	3.650
S. ESTERO		159.000	100	100	100	100	100	100	8.000	-	151.000
QUIMILI (S. del Est.)		734.200	98	99	100	100	100	100	12.760	-	721.440
TUCUMAN		193.900	99	99	99	99	99	99	2.550	1.340	188.775
TOTAL PAIS	17/18	17.128.229	96	98	99	99	99	99	1.097.245	127.190	15.870.999
TOTAL PAIS	16/17	18.056.462	94	97	98	98	99	99	-	-	-

(*) Cifras provisoria
Las áreas están expresadas en hectáreas
ESTIMACIONES AGRICOLAS
Min. de Agroindustria



AVANCE DE LA COSECHA DE SORGO

CAMPAÑA: 2017/2018(*)

DELEGACION		AREA SEMBRADA Has	14/06 %	21/06 %	28/06 %	05/07 %	12/07 %	19/07 %	AREA NO COSECHABLE Has	AREA COSECHADA Has
Bahía Blanca		4.000	-	-	-	-	-	-	4.000	-
Bolívar		3.000	-	30	45	60	75	80	-	2.400
Bragado		7.800	95	95	100	100	100	100	1.560	6.240
General Madariaga		-	-	-	-	-	-	-	-	-
Junín		7.400	99	100	100	100	100	100	850	6.550
La Plata		8.500	85	88	93	94	97	99	4.500	3.960
Lincoln		17.277	79	89	94	97	99	99	5.600	11.560
Pehuajó		2.650	-	100	100	100	100	100	-	2.650
Pergamino		5.630	98	99	100	100	100	100	-	5.630
Pigüé		67.785	21	33	33	35	100	100	52.100	15.690
Salliqueló		35.000	90	100	100	100	100	100	8.020	26.980
Tandil		2.894	-	-	-	-	-	-	2.894	-
Tres Arroyos		-	-	-	-	-	-	-	-	-
25 de Mayo		5.400	51	63	77	77	83	91	2.400	2.730
BUENOS AIRES	17/18	167.336	77	82	84	85	98	99	81.924	84.390
	16/17	190.510	37	47	56	57	58	65		
Laboulaye		3.500	89	100	100	100	100	100	500	3.000
Marcos Juárez		13.250	100	100	100	100	100	100	2.270	10.980
Río Cuarto		8.270	100	100	100	100	100	100	500	7.770
San Francisco		6.987	100	100	100	100	100	100	1.400	5.590
Villa María		11.100	78	93	99	100	100	100	-	11.100
CORDOBA	17/18	43.107	91	98	100	100	100	100	4.670	38.440
	16/17	97.350	85	88	92	94	96	97		
Paraná		58.000	100	100	100	100	100	100	6.900	51.100
Rosario del Tala		43.000	76	90	100	100	100	100	11.300	31.700
ENTRE RIOS	17/18	101.000	89	96	100	100	100	100	18.200	82.800
	16/17	121.400	91	95	97	98	98	100		
General Pico		1.600	100	100	100	100	100	100	-	1.600
Santa Rosa		47.300	52	85	100	100	100	100	17.000	30.300
LA PAMPA	17/18	48.900	58	86	100	100	100	100	17.000	31.900
	16/17	31.900	64	74	75	76	76	81		
Avellaneda		52.000	24	28	28	38	41	51	26.500	13.010
Cañada de Gómez		4.230	92	100	100	100	100	100	-	4.230
Casilda		4.200	100	100	100	100	100	100	-	4.200
Rafaela		39.750	100	100	100	100	100	100	21.000	18.750
Venado Tuerto		3.850	100	100	100	100	100	100	620	3.230
SANTA FE	17/18	104.030	69	70	70	74	75	78	48.120	43.420
	16/17	113.030	76	80	81	84	87	90		
CATAMARCA		250	100	100	100	100	100	100	150	100
CORRIENTES		-	-	-	-	-	-	-	-	-
Charata (Chaco)		15.000	8	20	49	63	70	78	930	10.970
Pcia. R. S. PEÑA (Chaco)		16.410	5	33	59	74	97	100	2.500	13.910
FORMOSA		43.000	-	30	49	65	78	95	450	40.420
JUJUY		-	-	-	-	-	-	-	-	-
MISIONES		-	-	-	-	-	-	-	-	-
SALTA		-	-	-	-	-	-	-	-	-
SAN LUIS		12.650	-	100	100	100	100	100	8.700	3.950
SANTIAGO DEL ESTERO		27.500	99	100	100	100	100	100	3.500	24.000
QUIMILI (Sgo. Del Estero)		49.270	20	50	51	81	100	100	25.400	23.870
TUCUMAN		3.100	73	100	100	100	100	100	1.685	1.420
TOTAL PAIS	17/18	631.553	65	75	82	87	93	96	213.229	399.590
	16/17	728.280	62	67	73	77	80	84	-	-

(*) Cifras Provisorias

Las AREAS están expresadas en hectáreas.

ESTIMACIONES AGRICOLAS

MIN. de AGROINDUSTRIA



AVANCE DE LA SIEMBRA DE CEBADA									
CAMPAÑA: 2018/2019 (*)									
DELEGACION		AREA A SEMBRAR Ha	14/06 %	21/06 %	28/06 %	05/07 %	12/07 %	19/07 %	AREA SEMBRADA Has
Bahía Blanca		42.160	67	87	98	100	100	100	42.160
Bolívar		30.000	38	45	86	100	100	100	30.000
Bragado		15.360		5	10	50	100	100	15.360
General Madariaga		3.800		5	48	59	100	100	3.800
Junín		11.800	62	71	91	100	100	100	11.800
La Plata		8.500	23	30	40	50	64	80	6.800
Lincoln		15.565		3	21	47	47	81	12.608
Pehuajó		72.400	100	100	100	100	100	100	72.400
Pergamino		6.950	55	83	100	100	100	100	6.950
Pigüé		125.000	9	20	20	40	50	60	75.000
Salliqueló		49.000		10	20	25	50	80	39.200
Tandil		188.200	6	18	38	64	82	89	167.498
T.Arroyos		378.080			34	84	91	96	362.957
25 de Mayo		19.790		5	18	51	71	89	17.613
BUENOS AIRES	18/19	966.605	15	21	42	72	83	89	864.146
	17/18	896.930	27	36	40	49	68	78	
Laboulaye		1.600	100	100	100	100	100	100	1.600
M. Juárez		14.200	74	74	96	100	100	100	14.200
Río Cuarto		2.800	100	100	100	100	100	100	2.800
S. Francisco		18.950	5	38	42	90	90	90	17.055
Villa María		3.510	16	47	100	100	100	100	3.510
CORDOBA	18/19	41.060	40	58	69	95	95	95	39.165
	17/18	40.280	75	82	84	100	100	100	
Paraná		3.000	100	100	100	100	100	100	3.000
R. del Tala		-							-
ENTRE RIOS	18/19	3.000	100	100	100	100	100	100	3.000
	17/18	3.510	100	100	100	100	100	100	
General Pico		16.300	13	23	33	42	60	73	11.899
Santa Rosa		30.200	6	29	48	60	63	78	23.556
LA PAMPA	18/19	46.500	8	27	43	54	62	76	35.455
	17/18	48.970	5	6	9	27	27	37	
Avellaneda		-							-
C. de Gómez		6.580	62	74	90	100	100	100	6.580
Casilda		2.500			44	100	100	100	2.500
Rafaela		4.000	100	100	100	100	100	100	4.000
V. Tuerto		5.000	8	55	85	100	100	100	5.000
SANTA FE	18/19	18.080	50	66	85	100	100	100	18.080
	17/18	15.730	26	30	33	43	93	100	
SGO. del ESTERO	18/19	12.400	59	84	92	95	97	99	12.230
	17/18	13.370	76	71	91	91	91	91	-
TOTAL PAIS	18/19	1.087.645	17	24	44	73	83	89	972.076
	17/18	1.019.710	28	37	41	50	69	78	-

(*) Cifras Provisorias

Las AREAS están expresadas en hectáreas.

ESTIMACIONES AGRICOLAS
Ministerio de AGROINDUSTRIA



AVANCE DE LA SIEMBRA DE TRIGO									
CAMPAÑA: 2018/2019(*)									
DELEGACION		AREA A SEMBRAR Has	14/06 %	21/06 %	28/06 %	05/07 %	12/07 %	19/07 %	AREA SEMBRADA Has
Bahía Blanca	T. Pan	84.751		17	42	61	85	95	80.510
	T. Fideos	1.000					30	63	630
Bolívar	T. Pan	88.407		5	18	38	57	78	68.960
	T. Fideos	3.000			10	50	100	100	3.000
Bragado		148.300		5	10	25	50	85	126.060
General Madariaga		22.500			19	32	52	76	17.100
Junín		145.581	17	21	65	88	95	99	144.130
La Plata		15.926	12	16	20	30	45	60	9.560
Lincoln		133.000	8	27	55	72	84	89	118.370
Pehuajó	T. Pan	107.500	17	32	51	68	72	76	81.700
	T. Fideos	-							-
Pergamino		198.650	40	71	100	100	100	100	198.650
Pigüé	T. Pan	298.000	9	15	25	40	60	60	178.800
	T. Fideos	10.000	9	15	25	40	60	60	6.000
Salliqueló	T. Pan	139.400	10	20	40	60	75	90	125.460
	T. Fideos	1.700	20	20	40	50	60	75	1.280
Tandil	T. Pan	240.000	7	17	30	32	60	66	158.400
	T. Fideos	-					100		-
T.Arroyos	T. Pan	476.437		5	30	77	86	91	433.560
	T. Fideos	32.000			41	70	91	91	29.120
25 de Mayo		87.727		2	10	42	60	78	68.430
BUENOS AIRES	18/19	2.233.878	9	18	39	60	75	83	1.849.720
	17/18	1.989.714	18	29	35	49	61	70	
Laboulaye		109.816	78	82	85	89	95	99	108.720
M. Juárez		356.000	83	91	99	100	100	100	356.000
Río Cuarto		116.500	79	83	95	100	100	100	116.500
S. Francisco		366.787	13	45	60	99	99	100	366.790
Villa María		274.870	20	49	78	95	99	100	274.870
CORDOBA	18/19	1.223.973	47	66	81	98	99	100	1.222.880
	17/18	1.236.318	60	70	79	93	95	99	
Paraná		173.841	47	60	70	93	97	99	172.100
R. del Tala		273.000	35	50	72	82	90	96	262.080
ENTRE RIOS	18/19	446.841	40	54	71	86	93	97	434.180
	17/18	417.530	20	35	62	80	84	90	
General Pico		181.109	25	35	50	58	65	79	143.080
Santa Rosa		191.028	30	46	62	66	69	72	137.540
LA PAMPA	18/19	372.137	28	41	56	62	67	75	280.620
	17/18	295.060	17	22	30	41	41	49	
Avellaneda		144.140	52	78	90	100	100	100	144.140
C. de Gómez		310.880	71	84	95	100	100	100	310.880
Casilda		189.304	58	75	88	97	100	100	189.300
Rafaela		320.000	35	62	80	100	100	100	320.000
V. Tuerto		128.697	22	65	90	95	98	100	128.700
SANTA FE	18/19	1.093.021	51	73	88	99	100	100	1.093.020
	17/18	978.535	41	59	77	90	93	99	
CATAMARCA		22.707	85	100	100	100	100	100	22.710
CORRIENTES									-
Charata (CHACO)		103.000	30	46	66	85	97	100	103.000
Pcia. R. S. Peña (CHACO)		49.966	69	69	86	86	92	92	45.970
FORMOSA									-
JUJUY		3.265	30	40	55	70	85	100	3.270
MISIONES									-
SALTA		108.720	60	90	100	100	100	100	108.720
SAN LUIS	T. Pan	14.150	95	97	100	100	100	100	14.150
	T. Fideos	800	100	100	100	100	100	100	800
S. ESTERO		123.828	100	100	100	100	100	100	123.830
Quimilí (S. ESTERO)		323.003	21	45	50	97	100	100	323.000
TUCUMAN	T. Pan	93.052	87	100	100	100	100	100	93.050
	T. Fideos	2.900	92	100	100	100	100	100	2.900
TOTAL PAIS	18/19	6.215.240	33	48	64	81	88	92	5.721.820
	17/18	5.927.610	35	47	58	71	78	85	-

(*) Cifras Provisorias
Las AREAS están expresadas en hectáreas.
ESTIMACIONES AGRICOLAS
Ministerio de AGROINDUSTRIA



HUMEDAD Y ESTADO DE LOS CULTIVOS

Desde el 13/07/18 hasta el 19/07/18

PROVINCIA	DELEGACION	MAIZ									
		Estadio Fenológico					Estado General				Humedad
		E	C	F	L	M	MB	B	R	M	
BUENOS AIRES	BAHIA BLANCA	-	-	-	-	100	-	90	10	-	A
	BOLIVAR	-	-	-	-	100	-	100	-	-	A
	BRAGADO	-	-	-	-	-	-	-	-	-	-
	GENERAL MADARIAGA	-	-	-	-	100	3	76	21	-	R
	JUNIN	-	-	-	-	-	-	-	-	-	-
	LA PLATA	-	-	-	-	100	14	52	25	9	E/A
	LINCOLN	-	-	-	-	100	-	70	27	3	A
	PEHUAJO	-	-	-	-	100	11	46	43	-	A/PS
	PERGAMINO	-	-	-	-	-	-	-	-	-	-
	PIGÜE	-	-	-	-	100	-	25	50	25	S
	SALLIQUELO	-	-	-	-	-	-	-	-	-	-
	TANDIL	-	-	-	-	100	7	67	26	-	A
	TRES ARROYOS	-	-	-	-	100	16	40	27	17	A/E
25 DE MAYO	-	-	-	-	100	3	18	66	13	A	
CORDOBA	LABOULAYE	-	-	-	-	100	-	34	50	16	A
	MARCOS JUAREZ	-	-	-	-	100	26	61	8	5	A
	RIO CUARTO	-	-	-	-	100	-	34	25	41	A
	SAN FRANCISCO	-	-	-	-	100	5	35	35	25	R
	VILLA MARIA	-	-	-	-	100	-	78	22	-	A
ENTRE RIOS	PARANA	-	-	-	-	-	-	-	-	-	-
	ROSARIO DEL TALA	-	-	-	-	-	-	-	-	-	-
LA PAMPA	GENERAL PICO	-	-	-	-	100	3	41	37	19	A
	SANTA ROSA	-	-	-	-	100	-	63	37	-	A/R
SANTA FE	AVELLANEDA	-	-	-	-	100	-	20	36	44	A/R
	CASILDA	-	-	-	-	100	6	24	34	36	A
	CAÑADA de GOMEZ	-	-	-	-	100	3	36	39	22	E/A
	RAFAELA	-	-	-	-	100	-	20	54	26	A
	VENADO TUERTO	-	-	-	-	100	-	40	45	15	A
CATAMARCA	CATAMARCA	-	-	-	-	100	-	48	42	10	PS
CORRIENTES	CORRIENTES	-	-	-	-	-	-	-	-	-	-
CHACO	CHARATA	-	-	-	7	93	20	37	34	9	A/R
	ROQUE SAENZ PEÑA	-	-	-	-	100	12	58	27	3	A/R
FORMOSA	FORMOSA	-	-	-	-	-	-	-	-	-	-
JUJUY	JUJUY	-	-	-	-	100	-	100	-	-	A
MISIONES	POSADAS	-	-	-	-	-	-	-	-	-	-
SALTA	SALTA	-	-	-	5	95	-	93	7	-	A
SAN LUIS	SAN LUIS	-	-	-	-	100	-	55	35	10	A/R
SANTIAGO DEL ESTERO	SANTIAGO DEL ESTERO	-	-	-	-	100	-	92	8	-	A/R/PS
	QUIMILI	-	-	-	-	100	-	68	30	2	A/R
TUCUMAN	TUCUMAN	-	-	-	-	100	-	53	47	-	PS/R

Las cifras expresan porcentaje de la superficie del área sembrada.

Estado general: MB: Muy Bueno, B: Bueno, R: Regular, M: Malo.

Humedad: A: Adecuada, R: Regular, E: Exceso, I: Inundación, PS: Principio de Sequía, S: Sequía.

Estadio Fenológico: E: Emergencia; C: Crecimiento; F: Floración; L: Llenado; M: Madurez

(*) La sumatoria puede ser inferior a 100, correspondiendo la diferencia a siembras aún sin emerger.



Desde el 13/07/18 hasta el 19/07/18

PROVINCIA	DELEGACION	TRIGO (pan)									
		Estadio Fenológico (*)					Estado General				Humedad
		E	C	F	L	M	MB	B	R	M	
BUENOS AIRES	BAHIA BLANCA	100	-	-	-	-	-	100	-	-	A
	BOLIVAR	100	-	-	-	-	-	100	-	-	A
	BRAGADO	20	-	-	-	-	-	100	-	-	A
	GENERAL MADARIAGA	47	53	-	-	-	-	100	-	-	A
	JUNIN	51	49	-	-	-	-	100	-	-	A
	LA PLATA	59	41	-	-	-	-	100	-	-	A/E
	LINCOLN	6	94	-	-	-	-	100	-	-	A
	PEHUAJO	50	50	-	-	-	100	-	-	-	A
	PERGAMINO	-	100	-	-	-	-	100	-	-	A
	PIGÜE	100	-	-	-	-	-	100	-	-	R/S
	SALLIQUELO	15	42	-	-	-	-	-	-	-	A
	TANDIL	75	10	-	-	-	-	-	-	-	A
	TRES ARROYOS	34	65	-	-	-	-	100	-	-	E/A
	25 DE MAYO	100	-	-	-	-	-	100	-	-	A
CORDOBA	LABOULAYE	26	74	-	-	-	-	100	-	-	A
	MARCOS JUAREZ	-	100	-	-	-	-	100	-	-	A
	RIO CUARTO	7	93	0	-	-	4	96	-	-	A
	SAN FRANCISCO	0	100	-	-	-	-	100	-	-	R/PS
	VILLA MARIA	28	72	-	-	-	-	100	-	-	A
ENTRE RIOS	PARANA	23	77	-	-	-	-	93	-	-	A
	ROSARIO DEL TALA	35	65	-	-	-	-	100	-	-	E/A
LA PAMPA	GENERAL PICO	40	60	-	-	-	-	100	-	-	A
	SANTA ROSA	39	0	-	-	-	-	100	-	-	A/R
SANTA FE	AVELLANEDA	16	84	-	-	-	-	100	-	-	A/R
	CASILDA	7	93	-	-	-	-	100	-	-	A
	CANADA de GOMEZ	0	100	-	-	-	100	-	-	-	A
	RAFAELA	27	73	-	-	-	-	100	-	-	A
	VENADO TUERTO	20	80	-	-	-	-	100	-	-	A
CATAMARCA	CATAMARCA	-	100	-	-	-	49	51	-	-	PS
CORRIENTES	CORRIENTES	-	-	-	-	-	-	-	-	-	-
CHACO	CHARATA	0	99	1	-	-	10	65	25	-	R/PS
	Pcia. ROQUE SAENZ PENA	-	100	-	-	-	100	-	-	-	A/R
FORMOSA	FORMOSA	-	-	-	-	-	-	-	-	-	-
JUJUY	JUJUY	15	55	30	-	-	-	100	-	-	A
MISIONES	POSADAS	-	-	-	-	-	-	-	-	-	-
SALTA	SALTA	-	100	-	-	-	-	99	1	-	A
SAN LUIS	SAN LUIS	5	95	-	-	-	-	100	-	-	A
SANTIAGO DEL ESTERO	SANTIAGO DEL ESTERO	0	100	-	-	-	-	100	-	-	A/R
	QUIMILI	19	81	-	-	-	-	100	-	-	A/R
TUCUMAN	TUCUMAN	-	100	-	-	-	-	76	24	-	R/PS

Las cifras expresan porcentaje de la superficie del área sembrada.

Estado general: MB: Muy Bueno, B: Bueno, R: Regular, M: Malo.

Humedad: A: Adecuada, R: Regular, E: Exceso, I: Inundación, PS: Principio de Sequía, S: Sequía.

Estadio Fenológico: E: Emergencia; C: Crecimiento; F: Floración; L: Llenado; M: Madurez

(*) La sumatoria puede ser inferior a 100, correspondiendo la diferencia a siembras aún sin emerger.

Más información <http://www.sii.gov.ar/informes>